利用規約

使用目的

イラスト・写真・絵画・版画等の作品展示会場、および法人・個人事業主による勉強会、講演会、ヨガレッスンなどのワークショップ、イベント等に会場をお貸し致します。許可なく上記と異なった目的での利用、利用権の転貸、譲渡は固くお断りいたします。

※利用できないもの：料理教室、音楽の演奏など、近隣に臭いや音で迷惑がかかる可能性があるもの。反社会的、公序良俗に反する集会、作品展示。

お申込み及び解約

正式な申込みは 6 ヶ月前よりお受けし、申込金を納めていただきます。

ご予約日の 30 日前までは、キャンセル料はかかりません。それまでにご入金された場合は、全額をご返金いたします。

29 日～10 日前までは金額の 50%をいただきます。９日前から開催期間中の間のキャンセルは全額をいただきます。

※なお、ご返金の際の振り込み手数料は利用者のご負担とさせていただきます

作品の管理

会期中は必ずご利用者さまが在廊していただきます。

会期中展示作品については、作品保全、管理はご利用される方の責任にてお願いします。

火災・盗難・不慮の災害等についても当ギャラリーは一切責任を負いません。

展示用設備等

展示壁面への釘、ねじの使用は固く禁じます。

照明器具、ピクチャーレールは当スタジオの備品をお使いください。

額縁、虫ピン、マスキングテープ等その他の展示用品は利用者側でご用意下さい。

造作の保全

スタジオを汚損、破損した場合、鍵を紛失した場合、損害を実費補償していただきます。

原状回復について

利用者は、作品を撤去する際に原状回復と清掃をお願いします。

ゴミはすべて持ち帰っていただきます。

喫煙・飲食

当ギャラリーは路地に位置する上、木造の町家です。万が一火災が起こると周辺の町家全体を火災に巻き込む可能性があるため、細心の注意を払ってください。

喫煙は、会場内は禁止。トイレ前にて各自の携帯灰皿をご使用ください。灰皿は火災防止のため設置しておりません。

飲食については、持ち込み、ケータリングは可能です。ただしゴミはすべて必ず持ち帰ってください。

看板について

当ギャラリーは路地中にありますので、ご来場者さまの目印になるよう、
木製看板や防水パネル看板はお元通りの釜座通りに出していただけます。
ただし、通行の妨げにならないよう、ご配慮をお願いします。

防水パネル

Ｂ２サイズ(515×278mm)
の両面防水パネル。
ポスターはご自身でご用意ください

スチール看板

重量がありますので、ギャラリーの前に設置してください。

木製看板

路地入口の釜座通りの設置用です。

新型コロナウイルス感染防止のお願い

マスクの着用

主催者様、来場者様とも、飛沫感染防止のため、必ずマスクを着用ください。

手指の消毒

入場前に必ず手指の消毒を行ってください。
主催者様は来場者さまにアナウンスをお願いします。

こまめな換気

会期中は入り口、庭のドアを開け、換気をお願いします。

アクリルパーテーションの利用

受付や物販時、対面対応が必要な時は、
備品のアクリルパーテーションをお使いください。

GALLERY 35 KYOTO KAMANZA

ギャラリーご利用ガイド

自転車の鍵：4562

ご自由にお使いください。盗難が多いのでカギを忘れずにお願いします。
御池通り釜座に自転車屋さんがあるのでタイヤの空気は自転車屋さんで。

会期中の清掃

ご自身で行ってください。
1階：1階用の掃除機をお使いください
2階：2階用の掃除機をお使いください

備品について

2階のプラケースにピクチャーレール、フックなどの備品があります。

ゴミの持ち帰りについて

すべてお持ち帰りください。
・冷蔵庫の中
・キッチンシンクのゴミ受けの中
・コーヒーメーカーのコーヒーかす　などもお忘れなくお願いします

宅急便について

トラブル防止のため、荷受け、荷だしはご自身でお願いします。

クロネコヤマト・京都二条センター
〒604-0042 京都府京都市中京区西洞院通御池上る押西洞院町600
電話：0570-200-000

GALLERY 35 KYOTO KAMANZA

ATTENTION

展示方法による破損にご注意ください。
原状回復では、多額の費用が発生することもあります。
原状回復までに時間もかかるため、
次にご利用するアーティストの方にも迷惑がかかるのでどうぞよろしくお願いします。

展示壁面で使用できるもの

- ☐ ピクチャーレール
- ☐ 虫ピン
- ☐ マスキングテープ
- ☐ 両面テープは3M の「コマンドタブ」のみ

ガラスや鏡面用の両面シールは使用不可

最近、展示壁面のペンキや漆喰壁をはがしてしまう事故が多発しています。現状復帰の費用を請求させていただくことになります。
特に漆喰壁は左官職人さんに依頼するため高額になります。
材料費と工賃だけで数万円になりますので、十分ご注意ください。

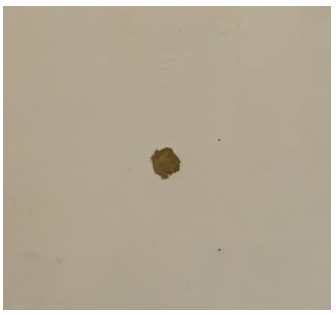

⬅ 簡単にはがせる両面シールはガラスや鏡では便利ですが、ペンキや漆喰では剥がれず、塗装面をはがしてしまいます。ギャラリーの展示壁面の破損（写真右）が多発しています。

壁への釘打ち・ネジは禁止

当ギャラリーの展示壁は石膏ボードと漆喰壁ですので、釘打ちはできません。左側の壁は石膏ボードのため釘・ネジを打つとボロボロになります。
ボードごとの取り換えになります。
漆喰も同様、職人仕事になりますので、十分ご注意ください。

GALLERY 35 KYOTO KAMANZA